KONFERENZ FÜR EINE BESSERE WELT

GRAPHIC RECORDINGS FÜR EINE BESSERE WELT

von Jeanine Reble, Hamburg 2018

jeanine-reble.com | www.fuereinebesserewelt.info

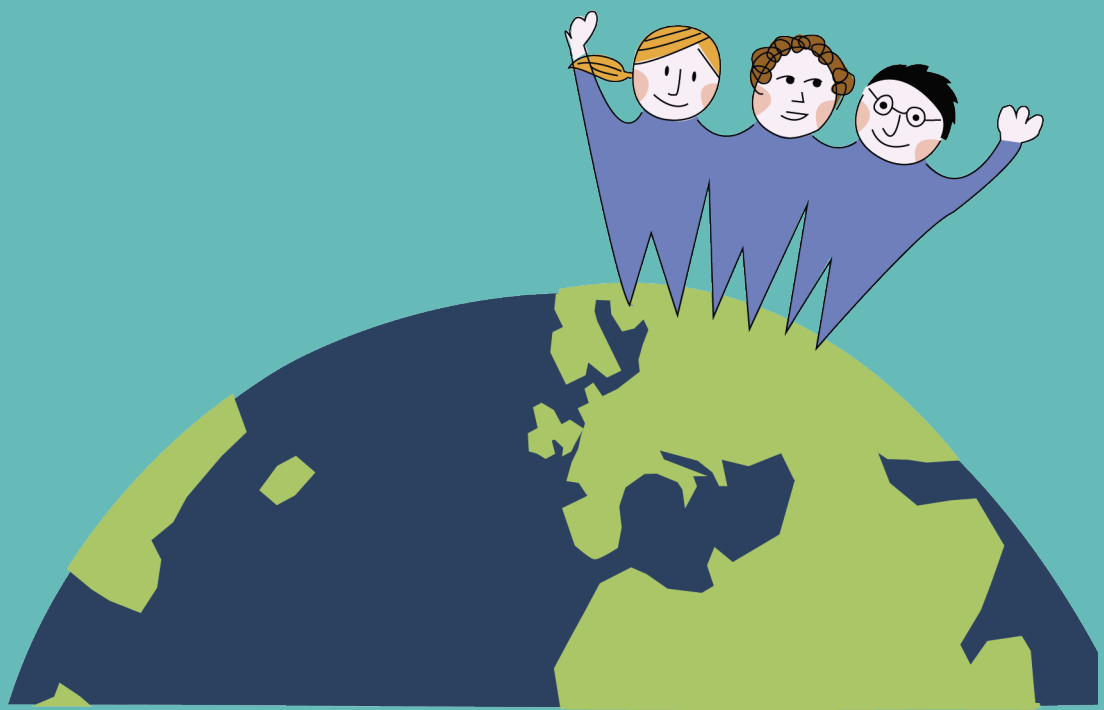

DER INNERE WANDEL
Was gibt meinem Leben Sinn und wie gewinne ich den Mut für Veränderung?
Joseph Borghold & Joachim Klöckner
Welche Bedeutung hat der Innerer Wandel?
Was war es denn nun?
Der Aha-Moment!
ICH ?!
YES we can ?!
GERNE ZUSAMMEN
Hand reichen vs. Schubsen und drängeln
Die Welt...
Oder der schleichende Wandel...
Selbstwirksamkeit vs. "gesellschaftliche Grenzen"
Trauer, Frustration und Hilflosigkeit Raum geben...
...denn wir müßen nicht nur wollen...
Verzicht sucks!
Spaß vs. Erfüllung befriedigend
Manipulation (extrinsische) Motivation
Intrinsische Motivation
Ohnmachtserfahrung anders bewältigen als mit GROSSENWAHN.
ALTES
GEWOHNHEIT
Wünsche
Neues
ALLTAG
* Das Leben organisieren * Unverarbeitete Gewalterfahrung * (Psychisch, Emotional, Zeugnug) -> siehe Arno Gruen
Zugehörigkeit zur Herde...
Erkenne dich selbst.
Aktives Zuhören
Kein erhobener Zeigfinger
vs. Neugier & Glücksgefühle
Mein & Dein Teil
zum Wohle des Großen Ganzen.
Was muß gesäht werden?
Nachdenken & Nachspüren
Konferenz für eine bessere Welt.
Jeanine Reble

ANDERS KONSUMIEREN
Wie können wir anders konsumieren und nachhaltige Wirtschaftskreisläufe schaffen?
Insa Dehne & Jacomo Fritzsche
Achtsamer Konsum
„Lass mal MBSR machen..."
Ich hätte gerne einen Kaffee...
weniger ist....
Alles Ethik oder was?
Welche Geschichte erzählt meine Hose und wie fühlt sich das an?
Dein innerer Joda rät:
„Die Wahl, du hast..."
GIER
MITGEFÜHL
Darf es ein bisschen MEHR sein?
Oh!
Wach auf!!
Alltags-Schlafwandeln
STOPP! REIZ-REAKTION
ÖKOROTINE
Darf ich Ihnen meine Tüte geben?
Was?!
Konsum hat viele Gesichter....
Wissen wollen, Bio-Fairtrade Ananas etc., Flugreisen ...
Verzicht ist Subjektiv
Den täglichen Erklärbär machen...
Angebote - neue Angebote
Fahrrad-tour vs. Flugreise
WO IST DEINE SCHMERZGRENZE?
Starte da, wo es dir fällt.
MUT ZUR LÜCKE
Wiso, Weshalb, Warum
Wer nicht fragt...
Klein aber fein leicht
KONFERENZ FÜR EINE BESSERE WELT
JEANINE REBLE

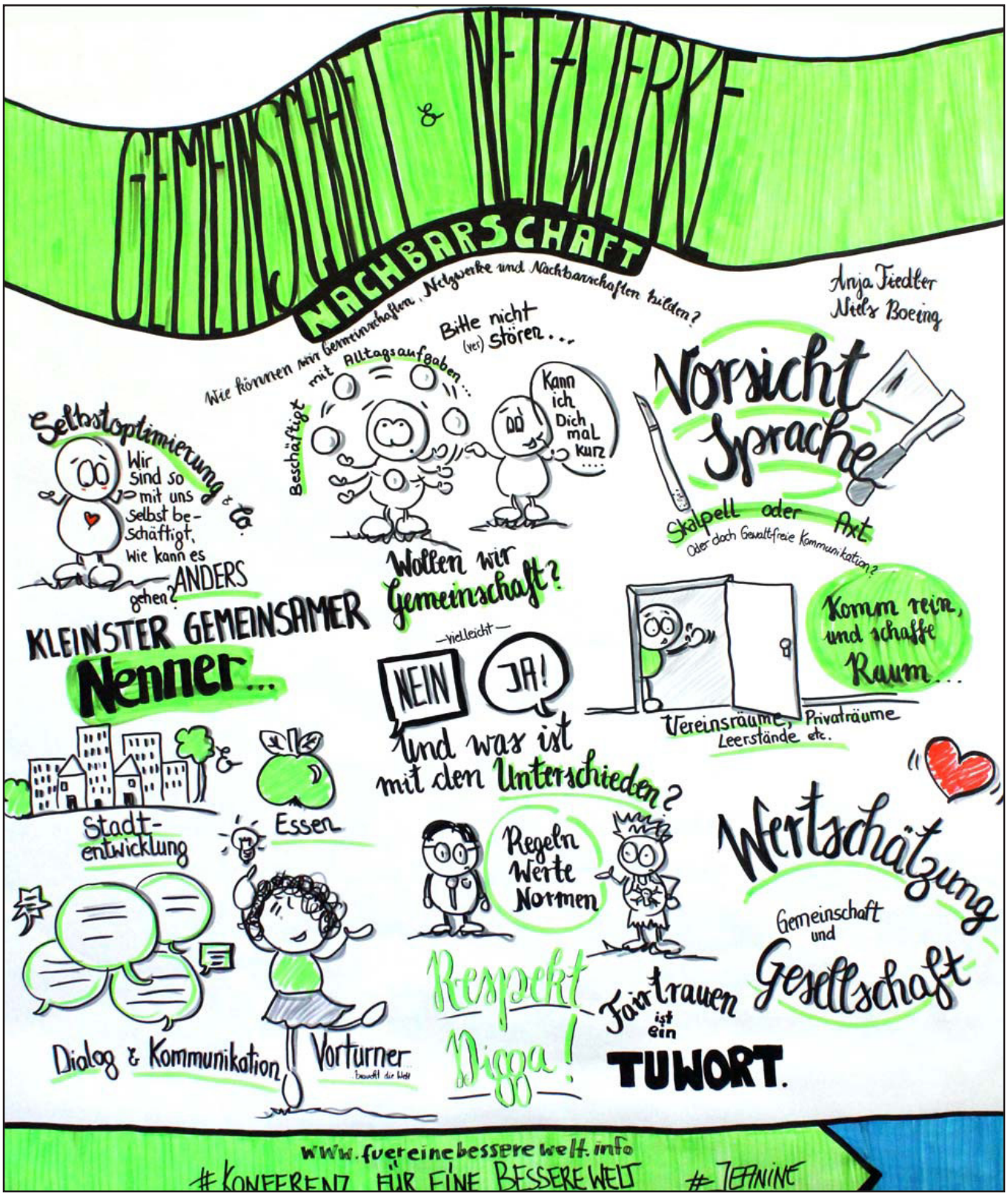
GEMEINSCHAFT & NETZWERKE
NACHBARSCHAFT
Wie können wir Gemeinschaften, Netzwerke und Nachbarschaften bilden?
Anja Fiedler
Niels Boeing
Bitte nicht (yes) stören...
Beschäftigt mit Alltagsaufgaben
Kann ich Dich mal kurz ....
Selbstoptimierung & Co.
Wir sind so mit uns selbst beschäftigt, wie kann es anders gehen?
Vorsicht Sprache
Skalpell oder Axt
Oder doch Gewaltfreie Kommunikation?
Wollen wir Gemeinschaft?
KLEINSTER GEMEINSAMER Nenner...
vielleicht
NEIN
JA!
Und was ist mit den Unterschieden?
Komm rein, und schaffe Raum...
Vereinsräume, Privaträume Leerstände etc.
Stadtentwicklung
Essen
Regeln Werte Normen
Wertschätzung
Gemeinschaft und Gesellschaft
Respekt Digga!
Fair trauen ist ein TUWORT.
Dialog & Kommunikation
Vorturner
www.fuereinebesserewelt.info
#KONFERENZ FÜR EINE BESSERE WELT #JEFINNE

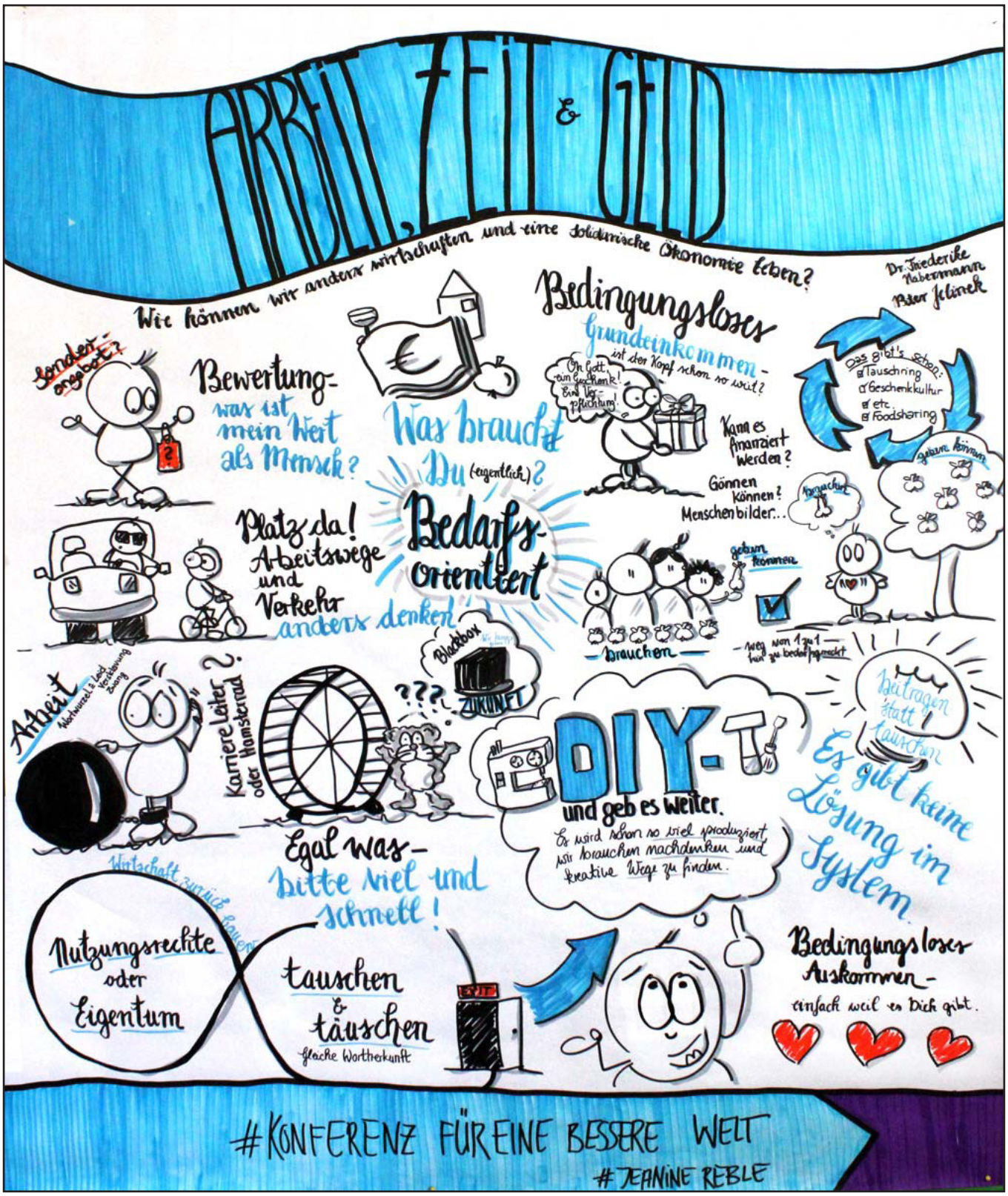
ARBEIT, ZEIT & GELD
Wie können wir anders wirtschaften und eine solidarische Ökonomie leben?
Dr. Friederike Habermann
Peter Jelinek
Bedingungsloses Grundeinkommen – ist der Kopf schon so weit?
Oh Gott, ein Geschenk! Eine Verpflichtung!
Kann es finanziert werden?
Gönnen können? Menschenbilder...
Das gibt's schon:
Tauschring
Geschenkkultur
etc.
Foodsharing
geben können
Sonderangebot?
Bewertung – was ist mein Wert als Mensch?
Was braucht Du (eigentlich)?
Bedarfsorientiert
Platz da! Arbeitswege und Verkehr anders denken
geben können
brauchen
Blackbox
ZUKUNFT
???
Arbeit
Karriereleiter oder Hamsterrad?
DIY-T
und geb es weiter.
Es wird schon so viel produziert, wir brauchen nachdenken und kreative Wege zu finden.
Beitragen statt tauschen
Es gibt keine Lösung im System.
Egal was – bitte viel und schnell!
Wirtschaft zurück bauen
Nutzungsrechte oder Eigentum
tauschen & täuschen
gleiche Wortherkunft
EXIT
Bedingungsloses Auskommen – einfach weil es Dich gibt.
#KONFERENZ FÜR EINE BESSERE WELT
#JEANINE REBLE

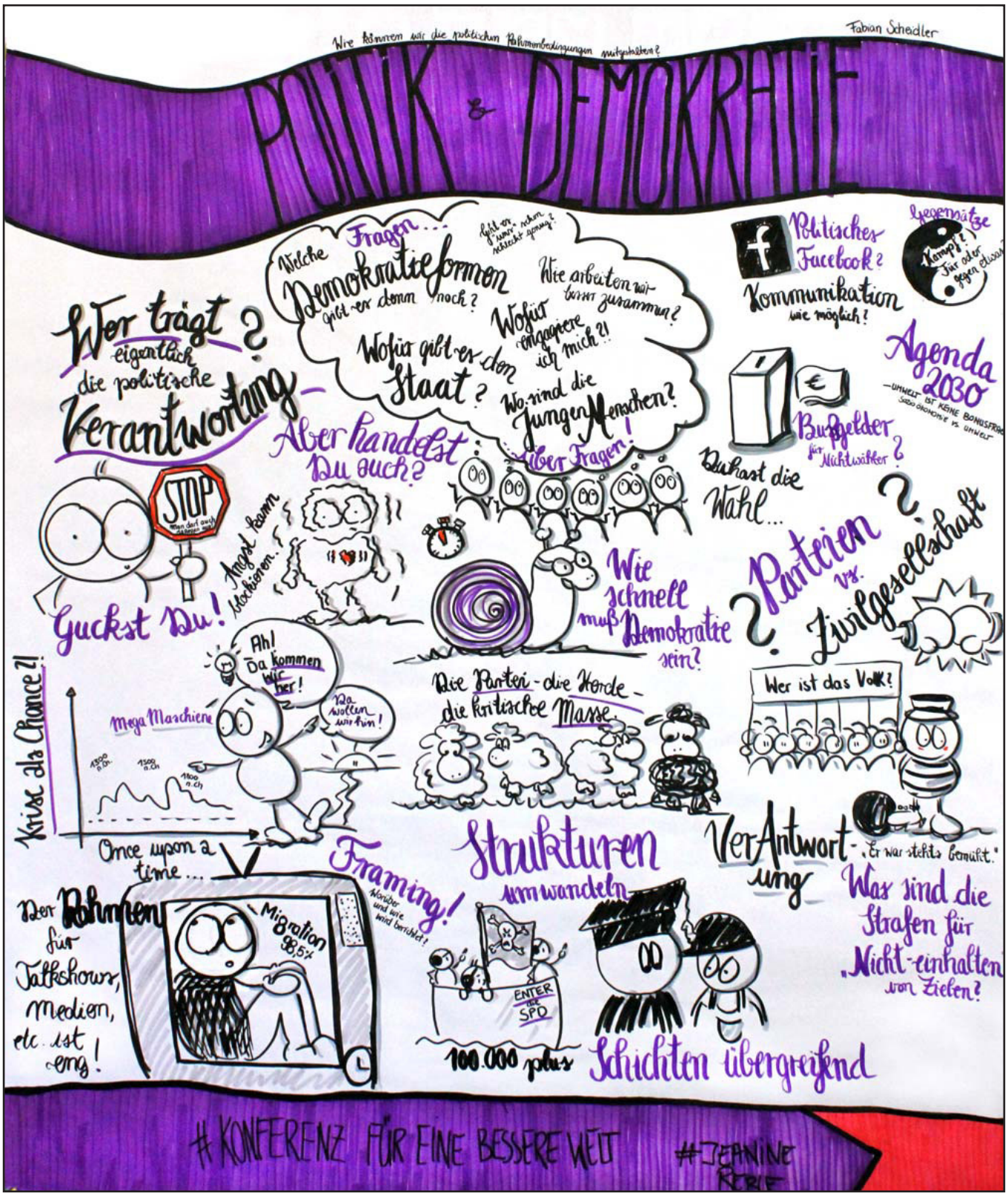
Wie können wir die politischen Rahmenbedingungen mitgestalten?
Fabian Scheidler
POLITIK & DEMOKRATIE
Welche Fragen...
Demokratieformen gibt es denn noch?
Wie arbeiten wir besser zusammen?
Wofür gibt es den Staat?
Wofür engagiere ich mich?!
Wo sind die Jungen Menschen?
Politisches Facebook?
Kommunikation wie möglich?
Gegensätze
Wer trägt eigentlich die politische Verantwortung?
Aber handelst Du auch?
Über Fragen!
Agenda 2030
Bußgelder für Nichtwähler?
Du hast die Wahl...
STOP
Angst kann blockieren.
Guckst Du!
Wie schnell muß Demokratie sein?
Parteien vs. Zivilgesellschaft?
Ah! Da kommen wir her!
Da wollen wir hin!
Mega Maschiene
Krise als Chance?!
Once upon a time...
Die Partei - die Herde - die kritische Masse.
Wer ist das Volk?
Der Rahmen für Talkshows, Medien, etc. ist eng!
Migration 98,5%
Framing!
Worüber und wie wird berichtet!
Strukturen umwandeln
ENTER the SPD
100.000 plus
Schichten übergreifend
VerAntwortung
„Er war stets bemüht."
Was sind die Strafen für „Nicht-einhalten" von Zielen?
#KONFERENZ FÜR EINE BESSERE WELT
#JEANINE REBLE

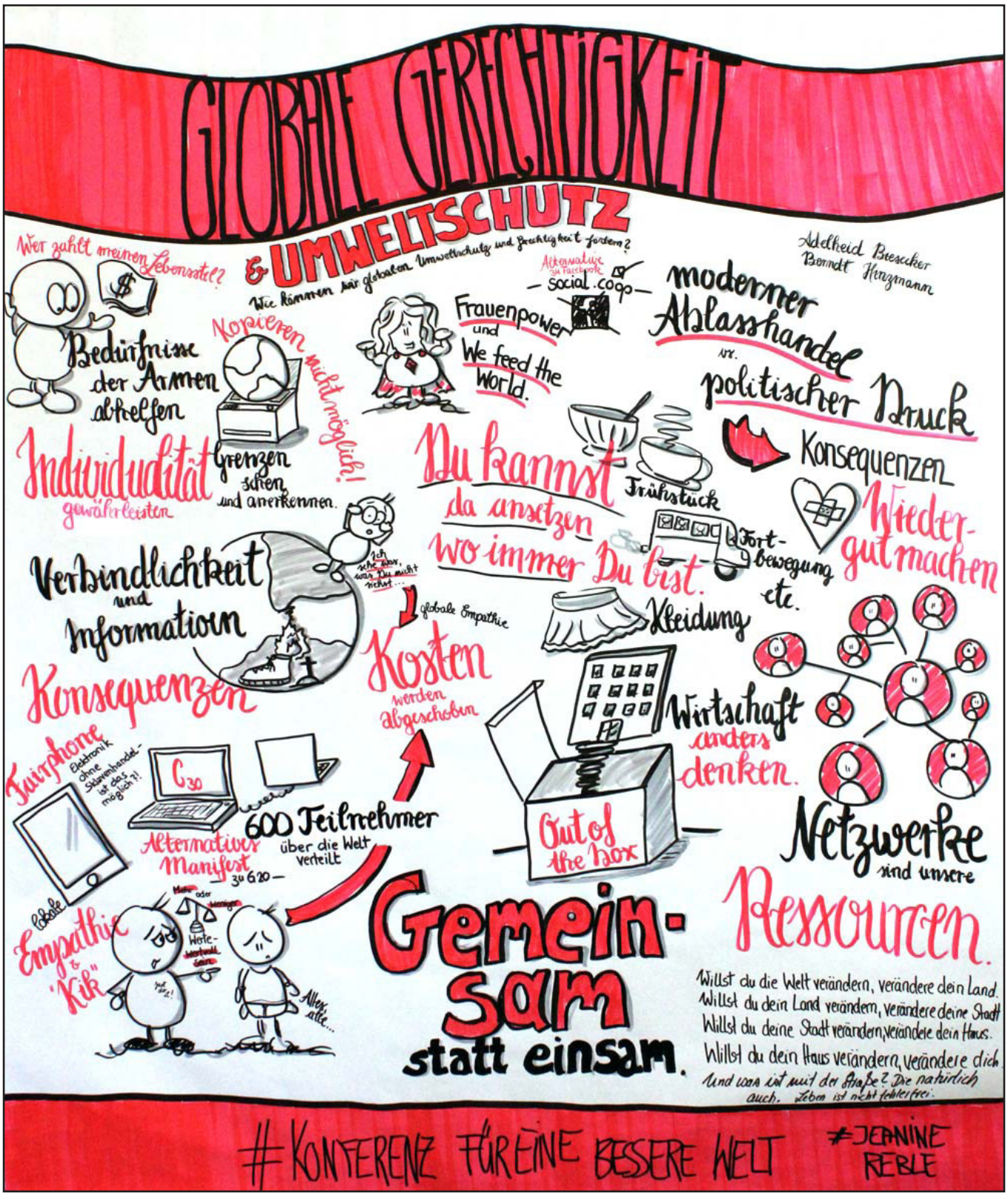
GLOBALE GERECHTIGKEIT
& UMWELTSCHUTZ
Wie können wir globalen Umweltschutz und Gerechtigkeit fördern?
Adelheid Bresecker
Berndt Hinzmann
Wer zahlt meinen Lebensstil?
Bedürfnisse der Armen abhelfen
Kopieren nicht möglich!
Frauenpower und We feed the World.
Alternative zu Facebook
social.coop
moderner Ablasshandel vs. politischer Druck
Konsequenzen
Individualität gewährleisten
Grenzen sehen und anerkennen.
Du kannst da ansetzen wo immer Du bist.
Frühstück
Fortbewegung etc.
Wiedergutmachen
Verbindlichkeit und Information
Ich sehe was, was Du nicht siehst...
globale Empathie
Kleidung
Konsequenzen
Kosten werden abgeschoben
Wirtschaft anders denken.
Fairphone
Elektronik ohne Sklavenhandel - ist das möglich?!
C30
600 Teilnehmer über die Welt verteilt
Alternatives Manifest zu 620
Out of the box
Netzwerke sind unsere Ressourcen.
Empathie & "Kik"
Gemeinsam statt einsam.
Willst du die Welt verändern, verändere dein Land.
Willst du dein Land verändern, verändere deine Stadt
Willst du deine Stadt verändern, verändere dein Haus.
Willst du dein Haus verändern, verändere dich
Und was ist mit der Straße? Die natürlich auch. Leben ist nicht fehlerfrei.
#KONFERENZ FÜR EINE BESSERE WELT
#JEANINE REBLE